



การไฟฟ้าส่วนภูมิภาค  
PROVINCIAL ELECTRICITY AUTHORITY

เลขที่ ก.๓ กทบ.(ปบ.)- ๑๙๖๑/๒๕๖๕

ชื่อผู้รับ นายสมบุญ สิงห์โตทอง

ชื่อผู้ส่ง นายณัฐวัฒน์ ทัพพ์พัฒนะ

วันที่ ๑๖ สิงหาคม ๒๕๖๕

ตำแหน่ง อก.ปบ.(ก.๓)

ตำแหน่ง ผจก.กฟอ.กทบ.

ด้วยการไฟฟ้า กฟอ.กทบ. จะขอตัดไฟเพื่อปฏิบัติงาน พาดสายส่งระบบ ๑๑๕ เควี .....ตามแผนผังสังเขปแนบ  
จำนวน = ๒ = แผ่น ดังนี้

ที่	พิดเดอร์	วัน/เดือน/ปี	ตั้งแต่เวลา	ถึงเวลา	ลักษณะงานที่ปฏิบัติ/บริเวณ	จาก	ถึง	ผู้ควบคุมงาน
๑	๐๓ SMV	๒๘ ส.ค. ๖๕	๐๘.๓๐ น.	๑๗.๐๐ น.	เพื่อให้ชุดงาน กทพ.๒ (คุณอนุยุทธ) พาดสายส่งไฟฟ้าแรงสูงระบบ ๑๑๕ เควี บริเวณตั้งแต่ปากซอยคลองมะเดื่อ ๑๗ ถึงฝั่งตรงข้ามปากซอย ผญ.ถึก	จุดเชื่อมสายเข้า SF๖ รหัส SMV๐๓S-๐๕	Dis ชั่วคราว (D๑) ฝั่งตรงข้ามปากซอย ผญ.ถึก	นายอนุยุทธ ชูโชติ พชง.๗ กทพ.๒ โทร.๐๘๘-๘๗๐๙๔๕

พื้นที่ที่มีผู้ใช้ไฟได้รับผลกระทบ(ไฟดับ) มีผู้ใช้ไฟได้รับผลกระทบประมาณ ๑๐๐ ราย จากการตัดไฟปฏิบัติงาน

ผู้ประสานงานการดับไฟ ชื่อ นายสมชาย มาบัณฑิตย์ ตำแหน่ง หน.ปบ.กฟอ.กทบ. โทร ๐๘๒-๐๐๙๔๔๔๓

พื้นที่ ที่ขอตัดไฟปฏิบัติงานมีสายเคเบิลใยแก้วนำแสงของ กฟภ. (หากมีโอกาสชำรุด ผศส.กรส.(ก.๓) จะไปตรวจสอบก่อนปฏิบัติงาน)

๑.  มีสายเคเบิลใยแก้วนำแสง  ๑.๑  มีโอกาสชำรุด  ๑.๒  ไม่มีโอกาสชำรุด
๒.  ไม่มีสายเคเบิลใยแก้วนำแสง

( นายณัฐวัฒน์ ทัพพ์พัฒนะ )

ตำแหน่ง ผจก.กฟอ.กทบ.

๑๖ สิงหาคม ๒๕๖๕

สำหรับแผนควบคุมการจ่ายไฟ (ผคฟ.) กฟภ.๓

เรียน อก.ปบ.(ก.๓)

ผคฟ. พิจารณาแล้วเห็นควร

อนุมัติให้ดับไฟตามคำขอข้อ 1 พิดเดอร์ SMV๐3 จาก จุดปาดสาย SMV๐3 ถึง อร. ไร่ขาว ช่างพรอ. ฝั่งปากซอย ผญ.ถึก  
ในวันที่ 28 ส.ค. 65 ตั้งแต่เวลา 08:30 น. ถึง 17:00 น. ตามใบสั่งทำสวิชซึ่งเลขที่ 1383/2565

อนุมัติให้ดับไฟตามคำขอข้อ ..... พิดเดอร์ ..... จาก ..... ถึง .....  
ในวันที่ ..... ตั้งแต่เวลา ..... น. ถึง ..... น. ตามใบสั่งทำสวิชซึ่งเลขที่ .....

พนักงานศูนย์ฯ นาย สุภาพร ตันติเกษรกรกิจ ประสานงานการขอตัดไฟกับ ทช.รท.ภ. ๓ นายณัฐวัฒน์

สมพร ตันติเกษรกรกิจ  
( ทช.รท.ภ. ๓ ตันติเกษรกรกิจ )  
๐๐๓.๗ ปฏิบัติงานแทนหน.อ.พ.

สำหรับผู้อนุมัติ

ที่ ก.๓ กปบ.(คฟ.)

ขั้นตอนการสวิชชิง 2 แผ่น  
แผนผังแนบ 3 แผ่น

เรียน ผจก. นร.บ.น.

อก.บช.(ก.๓), อก.วว.(ก.๓)

อนุมัติ และแจ้ง จป. เพื่อตรวจสอบความปลอดภัย  
พร้อมทั้งลงข้อมูลแจ้งแผนดับไฟลงใน www.pea.co.th

ผจก. (สถานี)

เพื่อทราบ และจัดพนักงานเข้าปฏิบัติงานร่วมกับศูนย์ฯ นครปฐม  
ตั้งแต่เวลา ..... น. เป็นต้นไป จนกว่างานจะแล้วเสร็จ

(นายเลทองดี แก่นจันทร์)

รก.ปบ.(ก3) ปฏิบัติงานแทน อก.ปบ.(ก3)

## ใบสั่งทำสวิตชิง

1. สถานที่ทำงาน	ตรงข้ามปากซอย ผญ. ถีก					
2. กำหนดวันที่ทำงาน	28-ส.ค.-65	ระหว่าง	08.30 น.	ถึง	17.00	น.
3. ผู้ขอทำงาน	<u>กฟอ.กทบ.</u>	งานที่ทำ	พาดสายส่ง 115 เควี		ตามใบขอปฏิบัติงาน 1383/65	
4. เตรียมการสวิตชิงโดย	นายสถาพร ตันติเกษตรกริก			วันที่	19 สิงหาคม 2565	
5. ตรวจสอบสวิตชิงโดย				วันที่	19 สิงหาคม 2565	
6. อนุมัติสวิตชิงโดย				วันที่	19 สิงหาคม 2565	
7. สั่งทำสวิตชิงโดย	1. นายศุภสวัสดิ์, นายอนุสรณ์, นายธนิต, นายมนช 2. นายสถาพร, นายมงคล, นายศักดิ์สิทธิ์, นายอมร 3. นายนครินทร์, นายขุนทอง, นายสุธี, นายพนิต				(กะ1 00.00 น. - 08.00 น.) (กะ2 08.00 น. - 16.00 น.) (กะ3 16.00 น. - 24.00 น.)	

ที่	รหัสอุปกรณ์	สภาพอุปกรณ์ ปกติก่อน ดำเนินการ	ดำเนินการ	เวลา	ผู้ดำเนินการ	ผู้สั่งการ	หมายเหตุ
1	SMV-TP1	"OLTC" Auto	"OLTC" Manual		SMV		- -
2	SMVBR-03	Normal	Nonreclosing		SMV		R -
3	KTE-TP1	"OLTC" Auto	"OLTC" Manual		KTE		- -
4	KTE05VB-01	Auto	Manual		KTE		- -
5	ย้ายโหลดวงจร SMV03 ทั้งหมดไปรับไฟจาก KTE05						
6	KTE05S-09	ปลด	สับ		กทบ.		SF6 หน้าโรงงานโอเซียน
7	SMV03S-05	สับ	ปลด, ล็อคคาน		กทบ.		SF6 ปากซอย กม.12
8	เมื่อพร้อมดับไฟทำงาน เวลา 08.30 น.						
9	Dis ชั่วคราว	สับ	ปลด(ใช้โหลดบัสเตอร์)		กทบ.		DIS ตรงข้ามปากซอย ผู้ใหญ่ชาญ
10	แจ้ง Hotline กระเช้า 22 เควี ปลดสายบริเวณปากซอย กม.12						
11	เมื่อ Hotline กระเช้า 22 เควี ปลดสายบริเวณปากซอย กม.12 แล้วเสร็จ						
12	แจ้งชุดทำงานให้ทำการ Test ไฟ พร้อม Short Ground จุด G1						
13	แจ้งชุดทำงานให้ทำการ Test ไฟ พร้อม Short Ground จุด G2						
14	หลังจาก กฟอ.กทบ. ทำการ Test ไฟ ตรวจสอบไฟดับเรียบร้อยทุกจุด พร้อมลงใน WE SAFE เรียบร้อย						
15	แจ้งให้ กฟอ.กทบ. ทราบและให้ปฏิบัติงานได้						
16	SMV-TP1	"OLTC" Manual	"OLTC" Auto		SMV		- -
17	SMVBR-03	Nonreclosing	Normal		SMV		R -
18	KTE-TP1	"OLTC" Manual	"OLTC" Auto		KTE		- -
19	KTE05VB-01	Manual	Auto		KTE		- -
สิ้นสุด Switching							
20	เมื่อ กฟอ.กทบ. ปฏิบัติงานแล้วเสร็จ พร้อม						
21	เมื่อกฟอ.กทบ. ปฏิบัติงานเรียบร้อยทุกจุด พร้อมลงใน WE SAFE เรียบร้อย						
22	SMV-TP1	"OLTC" Auto	"OLTC" Manual		SMV		- -
23	SMVBR-03	Normal	Nonreclosing		SMV		R -
24	KTE-TP1	"OLTC" Auto	"OLTC" Manual		KTE		- -
25	KTE05VB-01	Auto	Manual		KTE		- -
26	แจ้งชุดทำงาน ปลด Short Ground จุด G1						
27	แจ้งชุดทำงาน ปลด Short Ground จุด G2						

ที่	รหัสอุปกรณ์	สภาพอุปกรณ์ ปกติก่อน ดำเนินการ	ดำเนินการ	เวลา	ผู้ดำเนินการ	ผู้สั่งการ	หมายเหตุ
28	แจ้ง Hotline กระเช้า 22 เควี เชื่อมสายบริเวณปากซอย กม.12						
29	เมื่อ Hotline กระเช้า 22 เควี เชื่อมสายบริเวณปากซอย กม.12 แล้วเสร็จ						
30	Dis ชั่วคราว	ปลด	สับ		กทบ.		DIS ตรงข้ามปากซอย ผู้ใหญ่ชาญ
31	ย้ายโหลดวงจร SMV03 ทั้งหมดกลับคืนจาก KTE05						
32	SMV03S-05	ปลด	สับ		กทบ.		SF6 ปากซอย กม.12
33	KTE05S-09	สับ	ปลด, ล็อคคาน		กทบ.		SF6 หน้าโรงงานโอเอเซียน
34	SMV-TP1	"OLTC" Manual	"OLTC" Auto		SMV		- -
35	SMVBR-03	Nonreclosing	Normal		SMV		R -
36	KTE-TP1	"OLTC" Manual	"OLTC" Auto		KTE		- -
37	KTE05VB-01	Manual	Auto		KTE		- -
สิ้นสุด Switching							

แผนผัง ก่อนดับไฟ บริเวณปากซอยคลองมะเดื่อ ๑๗ ฟังตรงข้ามปากซอย ฝอย.ถึก

เพื่อให้ชุดงาน กทฟ.๒ ปฏิบัติงานพบสายส่งแรงสูงระบบ ๑๕๕ เควี รองรับสถานีฯ สค.๑๐ (ถาวร)

ขอตัดไฟวันอาทิตย์ ที่ ๒๕ สิงหาคม ๒๕๖๕ เวลา ๐๘.๓๐ - ๑๗.๐๐ น.

(กรณีจำเป็นเร่งด่วนตามอนุมัติที่ กฟ.๒(สร)-๑๐๒๒ ลงวันที่ ๘ มี.ค. ๒๕๖๕ WBS:P-TDD02.1-I-KTNT0.0003 )

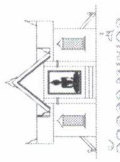

วัดคลองมะเดื่อ  
สถานีฯ สค.๑๐ (ถาวร)

DIS KTA02S-11  
KTA02S-11  
ตู้รับ  
ปาก ช.ข้างวัดคลองมะเดื่อ

F.3 SMV  
DIS หัวคิวราว (D.4)  
สียยก รร.บ้านดอน  
ตู้รับ

F.5 KTA  
DIS หัวคิวราว (D.5)  
ริมคลองสี่แยก รร.บ้านดอน  
ตู้รับ

DIS KTE05S-08  
KTE05S-08  
ตู้รับ  
ปากซอย รร.บ้านดอน

DIS KTA07S-09  
KTA07S-09  
ตู้รับ  
ปากซอยหมู่บ้านบัวศรี

จ่ายไฟให้ฝั่งตรงข้าม สค.๑๐ วงจรติดถนน (ล่าง)

DIS SMV 03S-06  
KTA 09S-02  
OFF  
หน้ากริ่งนับตุ้ต

DIS SMV 01S-03  
01S-03  
ตู้รับ  
หน้า บ.เบลดคอมพ์ อจ.

DIS SMV 02S-05  
02S-05  
ตู้รับ  
หน้า บ.เบลดคอมพ์ อจ.

DIS SMV 02S-04  
02S-04  
ตู้รับ  
ปากซอย กม.๑๒ (ขวามือ)

DIS SMV 03S-05  
03S-05  
ตู้รับ  
ปากซอย กม.๑๒ (ซ้ายมือ)

DIS SMV 01S-02  
01S-02  
ตู้รับ  
เครื่องโรงงานกระเทียมแดง

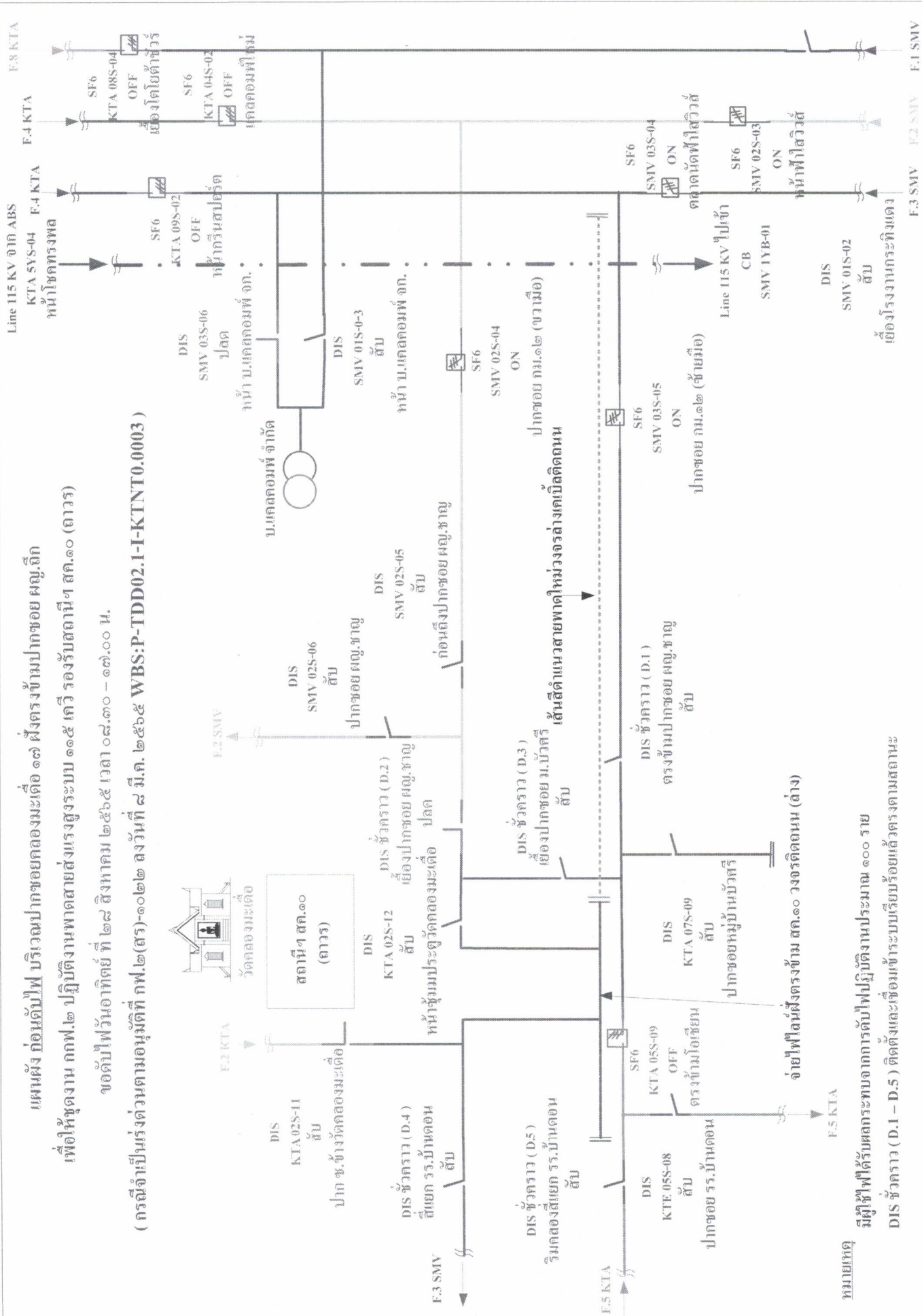

หมายเหตุ  
มีผู้ไฟฟ้าได้รับผลกระทบจากการดับไฟปฏิบัติงานประมาณ ๑๐๐ ราย  
DIS หัวคิวราว (D.1 - D.5) ติดตั้งและเชื่อมเข้าระบบเรียบร้อยแล้วตรงตามสถานะ

แผนผัง หนึ่งดับไฟ บริเวณปากซอยคลองมะเดื่อ ๑๗ ฟังตรงข้ามปากซอย ผอญ.เล็ก  
เพื่อให้ชุดงาน กฟ.๒ ปฏิบัติงานพาดสายส่งแรงสูงระบบ ๑๕๕ เควี รองรับสถานีฯ สค.๑๐ (ถาวร)

ชุดดับไฟวันอาทิตย์ ที่ ๒๘ สิงหาคม ๒๕๖๕ เวลา ๐๘.๓๐ - ๑๗.๐๐ น.

(กรณีจำเป็นเร่งด่วนตามอนุมัติที่ กฟ.๒(สร)-๑๐๒๒ ลงวันที่ ๘ มี.ค. ๒๕๖๕ WBS:P-TDD02.1-I-KTNT0.0003 )

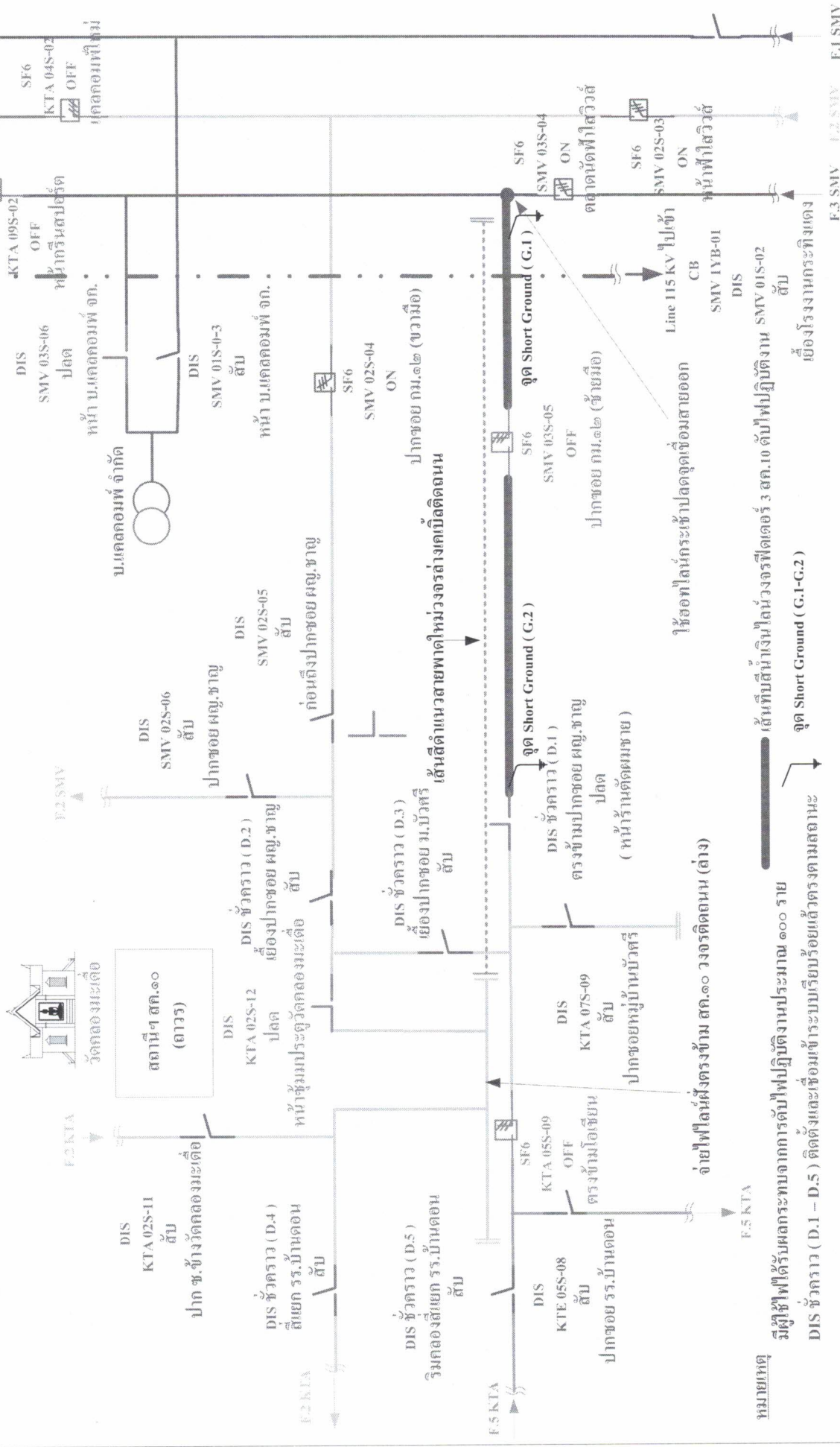

หมายเหตุ  
 1. ผู้ใช้ไฟได้รับผลกระทบจากการดับไฟปฏิบัติงานประมาณ ๑๐๐ ราย  
 2. DIS ชั่วคราว (D.1 - D.5) ติดตั้งและเชื่อมต่อเข้าระบบเรียบร้อยแล้วจึงตามสถานะ